

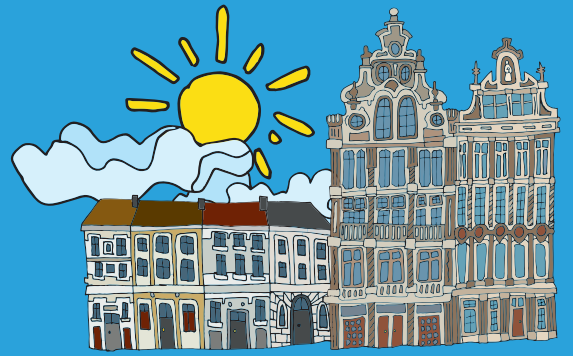

Parlament Europejski
Biuro Informacyjne
we Wrocławiu



DZIEŃ EUROPY 9 MAJA 2016 WROCŁAW

EUROPA

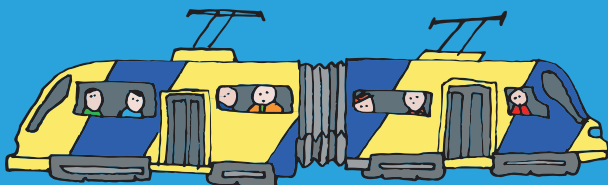
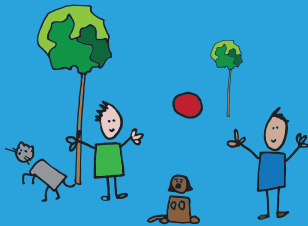
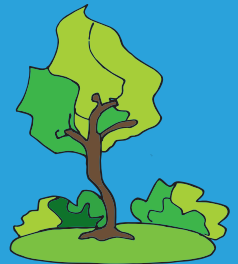

DLA WSZYSTKICH CHĘTNYCH
„KRASNAŁowa przyGOda”
GRA MIEJSKA

9 maja, w dniu upamiętniającym podpisanie deklaracji Schumana, zapraszamy na **WYJĄTKOWY PIKNIK** w Parku Staromiejskim!

W programie m.in: stoiska **Komisji Europejskiej i Parlamentu Europejskiego**, spotkania z **kulturą krajów europejskich**, **animacje** dla dzieci i dorosłych, gra miejska **KRASNAŁowa przyGOda**, **konkursy**, warsztaty: z **fotografii** otworkowej, z **upcyclingu**, z drobnych **napraw rowerowych**, jazda na **rowerze-blenderze** produkującym owocowe koktajle, **znakowanie rowerów**, nauka **pierwszej pomocy**, **joga**.

To zaledwie kilka atrakcji, jakie czekają w Parku Staromiejskim...

PIKNIK EUROPEJSKI:

Park Staromiejski przy Teatrze Lalek: godz. 10:00 - 14:00

(plac Teatralny 4)

Gra miejska KRASNAŁowa przyGOda: godz. 10:00 - 13:30

DEBATA MIĘDZYPOKOLENIOWA:

Jakie jest Twoje ID? Różnorodność - szansa czy zagrożenie?

– warsztat Fundacji Evens, Barbara: godz. 16:00 - 19:00

DLA WSZYSTKICH CHĘTNYCH

„KRASNALowa przyGOda”

GRA MIEJSKA

Czy znasz wszystkie wrocławskie krasnale? Czy umiesz pracować w grupie pod presją czasu, jednocześnie będąc kreatywnym? Zapraszamy drużyny, które podążając szlakiem wrocławskich krasnali, rozwiążą czekające na nich zadania. 9 maja podczas obchodów Dnia Europy w Parku Staromiejskim czeka na Was 29 krasnoludków odzianych w europejskie barwy. Odnajdźcie je jak najprędzej, zanim rywale z innych klas to zrobią!

OPIS GRY

GRA MIEJSKA DLA STARSZYCH I MŁODSZYCH "KRASNALowa przyGOda"

Głównym celem gry jest przybliżenie uczestnikom sylwetek wrocławskich krasnali, które specjalnie na czas gry zostaną przebrane w barwy europejskie. Wygrywa drużyna, która znajdzie ich najwięcej.

Podczas poszukiwania krasnali na zawodników będą czekały zadania-niespodzianki.

Gra zawiera takie elementy, jak: współpraca w grupie w nietypowych warunkach, pobudzanie kreatywnego myślenia oraz działanie pod presją czasu.

Regulamin gry „KRASNAŁowa przyGOda”

§ 1 Organizator

1. Organizatorem Gry „KRASNAŁowa przyGOda”, zwanej dalej Grą, jest Agencja Eventowa Silesia Group Michał Zimończyk 44-251 Rybnik ul. Strażacka 38, zwana dalej Organizatorem.
2. Gra jest organizowana we współpracy z Biurem Informacyjnym Parlamentu Europejskiego oraz Przedstawicielstwem Regionalnym Komisji Europejskiej we Wrocławiu w ramach obchodów dnia Europy 2016.

§ 2 Uczestnicy

1. W Grze mogą uczestniczyć wszyscy chętni.
2. Osoby niepełnoletnie mogą uczestniczyć w Grze pod opieką osoby pełnoletniej, posiadającej nieograniczoną zdolność do czynności prawnych i uprawnionej do sprawowania opieki nad tą osobą niepełnoletnią.
3. Osoby niepełnoletnie pragnące wziąć udział w Grze bez opiekuna muszą posiadać pisemną zgodę rodzica lub opiekuna według wzoru stanowiącego załącznik numer 1 niniejszego regulaminu. Zgoda musi być dostarczona Organizatorowi najpóźniej w chwili rozpoczęcia Gry.
4. W Grze nie mogą brać udziału osoby będące pod wpływem alkoholu lub środków odurzających. Każdy z Uczestników powinien być w dobrym stanie zdrowia.
5. Uczestnicy biorą udział w Grze na własną odpowiedzialność i na własne ryzyko. Organizator nie zapewnia dla Uczestników Gry opieki medycznej ani ubezpieczenia od następstw nieszczęśliwych wypadków.
6. Organizator nie zapewnia opieki osób pełnoletnich dla osób niepełnoletnich uczestniczących w Grze.

§ 3 Zasady Gry

1. Gra odbywa się dnia 09.05.2016r. we Wrocławiu w godzinach od 10.00 do 14.00.
2. Finał Gry rozgrywa się na scenie w Parku Staromiejskim.
3. Aby wziąć udział w Grze, należy wysłać zgłoszenie na adres h.kiec@silesia-group.com lub zapisać się na miejscu w Punkcie Informacyjnym w Parku Staromiejskim w dniu obchodów Dnia Europy (9 maja).
4. Uczestnicy Gry biorą w niej udział w zorganizowanych Zespołach. Zespół składa się z od czterech do dziesięciu osób.
5. Zadaniem uczestników jest jak najszybsze odnalezienie jak największej ilości krasnoludków odzianych w barwy europejskie na terenie wrocławskiego Rynku oraz rozwiązanie przy nich zadań specjalnych.
6. Udział w Grze nie podlega opłacie.
7. Celem jest zaktywizowanie uczestników do pogłębiania wiedzy na temat Unii Europejskiej.
8. Dla wszystkich uczestników zabawy zostały przewidziane nagrody.
9. W przypadku naruszania przez Uczestnika postanowień niniejszego regulaminu lub innego nagannego zachowania Organizator może wykluczyć go z Gry.
10. Organizator nie ponosi odpowiedzialności za zachowania uczestników Gry mogące naruszyć dobra osobiste osób trzecich lub porządek publiczny.
11. Zgłoszenie udziału w Grze jest równoznaczne z akceptacją niniejszego Regulaminu przez wszystkich członków Zespołu.

§ 4 Postanowienia Końcowe

1. Kwestiach dotyczące przebiegu Gry, nieprzewidziane przez niniejszy Regulamin, a także w zakresie jego interpretacji, głos rozstrzygający należy do Organizatora.
2. Organizator zastrzega sobie prawo do wprowadzenia zmian w Regulaminie.

Załącznik nr. 1 Regulaminu

Zgoda na udział Dziecka w Grze

[Redacted]
(imię i nazwisko opiekuna)

[Redacted]
(adres zamieszkania)

[Redacted]
(telefon kontaktowy)

Ja, niżej podpisany/a [Redacted], oświadczam pod rygorem odpowiedzialności prawnej, iż:

1. Jestem prawnym opiekunem Dziecka [Redacted]
2. Zapoznałem (-łam) się z treścią regulaminu Gry miejskiej „KRASNAŁowa przyGOda” akceptuję wszystkie jego postanowienia, w tym okoliczność, iż Organizator nie zapewnia dla uczestników Gry opieki medycznej, ani ubezpieczenia od następstw nieszczęśliwych wypadków.
3. Brak jakichkolwiek przeciwwskazań zdrowotnych do wzięcia udziału przez moje Dziecko w Grze
4. Wyrażam zgodę na przetwarzanie przez Organizatora danych osobowych mojego dziecka dla celów związanych z jego uczestnictwem w Grze; oraz na przetwarzanie jego wizerunku na stronie internetowej Organizatora i na Facebooku.

Wrocław dn. [Redacted]

[Redacted]
(czytelny podpis)

Załącznik nr. 2 Regulaminu

Formularz zgłoszeniowy do Gry miejskiej „KRASNAŁowa przyGOda”

Nazwa grupy:

Kapitan drużyny:

Opiekun drużyny:

(pełnoletnia osoba decydująca w grupie)

Nazwa szkoły (opcjonalnie):

E-mail:

Telefon:

Uczestnicy

Imię i nazwisko

Data urodzenia

Podpis

Imię i nazwisko	Data urodzenia	Podpis

Podpisanie Formularza Zgłoszeniowego jest równoznaczne z akceptacją postanowień Regulaminu Gry.

Wyrażamy zgodę na:

1. Przetwarzanie naszych danych osobowych dla potrzeb niezbędnych do przeprowadzenia gry (zgodnie z ustawą z dn. 28.08.97 o Ochronie Danych Osobowych DZ. Ust. Nr 133 poz. 883)
2. Robienie nam zdjęć podczas zabawy i przetwarzanie wizerunku na stronie internetowej Organizatora i Facebooku.

Wrocław dn.

(czytelny podpis)

KONKURS DLA WSZYSTKICH CHĘTNYCH

INSTRUKCJA

1. Zbierz drużynę (4-10 osób).
2. Wyślij zgłoszenie na adres h.kiec@silesia-group.pl do 8 maja lub zapisz się w Punkcie Informacyjnym w Parku Staromiejskim 9 maja.
3. Odbierz pakiet startowy w Punkcie Informacyjnym.
4. Do dzieła, czas start!
5. Pamiętaj, aby wrócić na czas do Punktu Informacyjnego.
6. W Punkcie Informacyjnym czeka na Was ostatnie zadanie.
7. Po wykonaniu ostatniego zadania i podliczenia punktów w Punkcie Informacyjnym odbierzcie swoją nagrodę.
8. Wrzuć nazwę Waszej grupy do urny, o godzinie 13:45 na scenie głównej odbędzie się losowanie nagrody głównej.

PAMIĘTAJ!

- od czasu odebrania pakietu startowego masz tylko 30 minut, aby wrócić do punktu startowego;
- w grze chodzi o znalezienie jak największej ilości krasnali;
- przeczytaj uważnie wszystkie wskazówki z pakietu startowego;
- za każdą minutę opóźnienia zostanie odjęty jeden punkt.

DZIEŃ EUROPY 9 MAJA 2016 WROCŁAW

EUROPA

WIĘCEJ INFORMACJI



Przedstawicielstwo Regionalne Komisji Europejskiej:
www.ec.europa.eu/polska/wroclaw

dagna.LEWANDOWSKA@ext.ec.europa.eu
+48 71 324 09 04



Parlament Europejski
Biuro Informacyjne
we Wrocławiu

Biuro Informacyjne Parlamentu Europejskiego:
www.europarl.pl/wroclaw

epwroclaw@ep.europa.eu
+48 71 337 6363

KWESTIE ORGANIZACYJNE

h.kiec@silesia-group.com
+ 48 533 560 280